



*watanao*

naoko watanabe

*Illustration  
Portfolio*



## イラストレーター naoko watanabe

1990年 兵庫県生まれ 神戸市在住

Central Saint Martinsにて油絵 / インテリア ショートコース取得  
会社員を経て、2021年にイラストレーターとして独立

ヨーロッパの雰囲気・空気感にインスピレーションを受け、やさしく  
絶妙な色味とどこことなく懐かしさを感じるイラストを届けたいと思い  
<Nostalgique -illustr & design->の屋号で活動中。  
主に植物やインテリアモチーフ、ガールズイラストを得意とします。

カリグラフィーの流れるような文字を取り入れ、デジタルでも手書きの  
あたたかさやオリジナリティーのある作品作りを心がけています。

### 作業環境

iPad Pro / MacBook Air

Procreate / Adobe Illustrator 2021 / Adobe Fresco

### 連絡先

mail : [nostalgique.watanao@gmail.com](mailto:nostalgique.watanao@gmail.com)



HP



instagram

*Botanical & Interior*

---

ボタニカル & インテリア

# Botanical & Interior





# Botanical & Interior



Tea break at Peterham Nurseries



Blue dome and bougainvillea, Santorini



Liberty's, Regent St, London



Monet's house, Giverny, France

# Botanical & Interior



*Botanical & Interior*



# Botanical & Interior

女の子の1日





# Botanical & Interior

work : web ページ内キービジュアル  
クライアント : カネボウ化粧品様  
ブランド : ミラノコレクション  
上 : スマホページ  
下 : PC ページ



# Botanical & Interior

work : ライブペインティングイベント  
クライアント : PRADA グループ シューズブランド 【Church's】 様  
場所 : 阪急うめだ本店  
上 : シューズバッグとボックスに描いたイングリッシュフラワー  
下 : イベント風景



*Pattern*

---

柄物



# Pattern



*Design*

---

デザイン

# Design

芦屋ケーキ店 CAKE NATURE <https://cakenature-ashiya.com>  
クッキー缶デザイン  
(ディレクション・イラスト・デザイン・カリグラフィ)



## 2024 オリジナルカレンダー



# Design

work : ノート表紙の箔押しデザイン  
クライアント : 大栗紙工株式会社様  
ブランド : mahora ノート







スパイス料理教室 テキスト表紙  
(イラスト・デザイン・カリグラフィー)





四季をイメージした水彩タッチのボタニカルイラストを商品展開。



ハンドクリーム（イメージ）は使うシーンを選ばないシンプルなデザインに。



おしゃれ妊婦さんにも喜ばれるマタニティフォト用ボディシール。



*Portrait & Girls*

---

似顔絵 & ガールズ

# Portrait & Girls

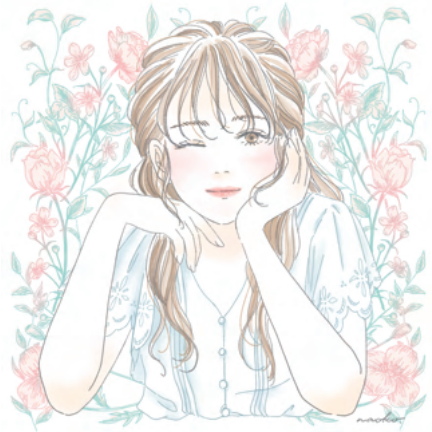

# Portrait & Girls

work : web ページ用カットイラスト



# Portrait & Girls







*Thank you*